

FINALIDADES

- **Asistir** a los padres en todo aquello que concierne a la educación de sus hijos.
- **Colaborar** en las actividades educativas del Colegio.
- **Promover y facilitar** la participación de los padres de los alumnos en la gestión del Colegio.
- **Asistir** a los padres de los alumnos en el ejercicio de su derecho de intervenir en el Control y Gestión del Colegio.
- **Facilitar** la representación y la participación de los padres de los alumnos en el Consejo Escolar del Colegio.
- **Velar** por el respeto a los derechos de los alumnos.
- **Promover y organizar**, en su caso, la realización de actividades extraescolares y complementarias, culturales, deportivas y recreativas.
- **Representar** los intereses generales de los padres ante las instancias educativas y otros organismos.

COMISIONES

El funcionamiento de la APA se estructura en las siguientes comisiones:

Coordinación, Comunicación, Consejo Escolar, Fecaparagón, Junta de Distrito, Extraescolares, Deporte, Pastoral, Escuela de Familias, Comedor, Fiestas Colegiales, Ropa Extraviada, Banco de Libros, Banco de ropa escolar y Nuevas Propuestas.

INFORMACIÓN GENERAL

En la web (apajmes.org) podrás encontrar información de nuestra Asociación organizada en las siguientes secciones: APA Informa, Pastoral, Consejo Escolar, Escuela de Familias, Club Excursionista, Extraescolares, Formación.

☎ 976 306 484 (Con contestador automático) | 634 379 686

✉ apadelsalvador@apajmes.org

📎 apajmes.org

🏠 APA Colegio del Salvador
C/ Padre Arrupe, 13, 50009 Zaragoza

Situada en el hall del colegio al lado de información.

🕒 **Horario:** Lunes, miércoles y viernes de 16:30 a 18:30h.

👤 **Secretaria APA:** Susana



ASOCIACIÓN
DE PADRES Y MADRES
DE ALUMNOS
COLEGIO DEL SALVADOR

CURSO 2023-2024

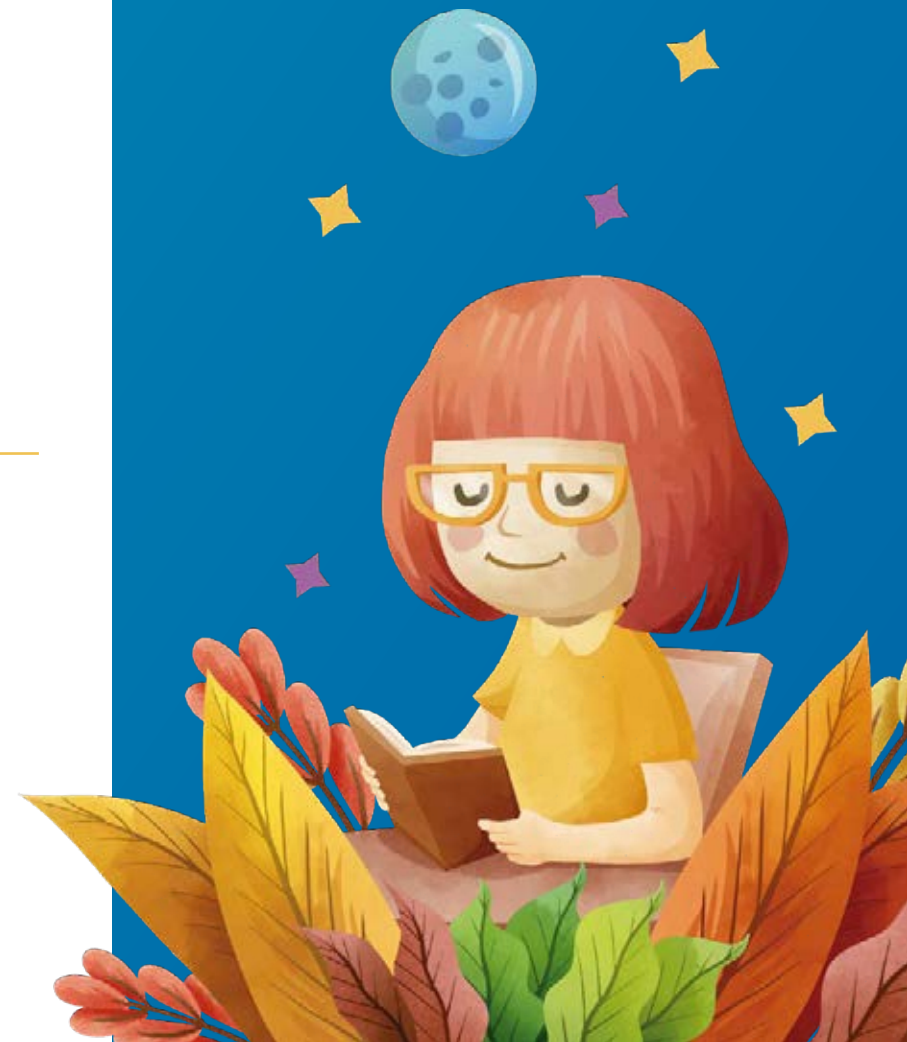

CALENDARIO ESCOLAR COLEGIO DEL SALVADOR 2023-2024

SEPTIEMBRE

L	M	X	J	V	S	D
				1	2	3
4	5	6	7	8	9	10
11	12	13	14	15	16	17
18	19	20	21	22	23	24
25	26	27	28	29	30	

OCTUBRE

L	M	X	J	V	S	D
						1
2	3	4	5	6	7	8
9	10	11	12	13	14	15
16	17	18	19	20	21	22
23	24	25	26	27	28	29
30	31					

NOVIEMBRE

L	M	X	J	V	S	D
		1	2	3	4	5
6	7	8	9	10	11	12
13	14	15	16	17	18	19
20	21	22	23	24	25	26
27	28	29	30			

DICIEMBRE

L	M	X	J	V	S	D
				1	2	3
4	5	6	7	8	9	10
11	12	13	14	15	16	17
18	19	20	21	22	23	24
25	26	27	28	29	30	31

ENERO

L	M	X	J	V	S	D
1	2	3	4	5	6	7
8	9	10	11	12	13	14
15	16	17	18	19	20	21
22	23	24	25	26	27	28
29	30	31				

FEBRERO

L	M	X	J	V	S	D
			1	2	3	4
5	6	7	8	9	10	11
12	13	14	15	16	17	18
19	20	21	22	23	24	25
26	27	28	29			

MARZO

L	M	X	J	V	S	D
			1	2	3	
4	5	6	7	8	9	10
11	12	13	14	15	16	17
18	19	20	21	22	23	24
25	26	27	28	29	30	31

ABRIL

L	M	X	J	V	S	D
1	2	3	4	5	6	7
8	9	10	11	12	13	14
15	16	17	18	19	20	21
22	23	24	25	26	27	28
29	30					

MAYO

L	M	X	J	V	S	D
		1	2	3	4	5
6	7	8	9	10	11	12
13	14	15	16	17	18	19
20	21	22	23	24	25	26
27	28	29	30	31		

JUNIO

L	M	X	J	V	S	D
					1	2
3	4	5	6	7	8	9
10	11	12	13	14	15	16
17	18	19	20	21	22	23
24	25	26	27	28	29	30

VACACIONES:

- Los días 12 y 13 de octubre.
- El día 1 de noviembre.
- Los días 6, 7 y 8 de diciembre.
- Vacaciones de Navidad:** Desde la finalización de las actividades lectivas de la mañana del día jueves 21 de diciembre de 2023 hasta el viernes 5 de enero de 2024, incluido
- El día 29 de enero.
- Los días 4 y 5 de marzo.
- Vacaciones de Semana Santa:** Desde el día jueves 28 de marzo hasta el día viernes 5 de abril de 2024, ambos incluidos.
- Los días 22 y 23 de Abril.
- El día 1 de mayo.

- CONFIRMACIONES:** Día 3 de diciembre, alumnos de 2º BTO.
- PRIMERA COMUNIÓN:** Días 9, 10 y 16 de marzo. 1º de Primaria.
- SEMANA IGNACIANA:** Del 29 de abril al 3 de mayo.
- FIESTAS COLEGIALES:** Días 2 y 3 de mayo.
- GRADUACIONES:** 17 de mayo para 2º de Bachillerato y 31 de mayo para 3º de Infantil

- FIN DE ACTIVIDADES LECTIVAS CON ALUMNADO:** 21 de junio: Educación Infantil, Primaria, ESO y Bachillerato

- OTRAS FECHAS DE INTERÉS:**
 - Inicio Eucaristías para familias: 22 de octubre
 - Campaña de Navidad: 11 a 21 de diciembre
 - Día Internacional de las Familias: 15 de mayo

ENTREGA DE NOTAS:

- Infantil.** 1ª Evaluación: 18 de diciembre. 2ª: 22 de marzo. 3ª y Final: 25 de junio.
- Primaria.** 1ª Evaluación: 19 de diciembre. 2ª: 21 de marzo. 3ª: 19 de junio. Final: 21 de junio.
- ESO.** 1ª Evaluación: 18 de diciembre. 2ª: 22 de marzo. 3ª: 3 de junio. Final: 21 de junio.
- 1º de Bachillerato.** 1ª Evaluación: 30 de noviembre. 2ª: 22 de febrero. 3ª: 24 de mayo. Final: 21 de junio. Extra: 26 de junio.
- 2º de Bachillerato.** 1ª Evaluación: 17 de noviembre. 2ª: 15 de febrero. 3ª: 26 de abril. Final: 17 de mayo. Extra: 18 de junio.

REUNIONES DE LA JUNTA:

- 9 de octubre
- 11 de diciembre
- 11 de marzo
- 13 de mayo
- 6 de noviembre
- 5 de febrero
- 15 de abril
- Asamblea Gral. en junio

En Secundaria y Bachillerato se podrán consultar las fechas más importantes del curso a través de un Google Calendar para cada etapa, que se irán actualizando con todas las novedades y cambios. Aparecerán los eventos que afectan a todo el colegio junto a las fechas más representativas de cada etapa: envíos de boletines, sesiones de evaluación, actividades complementarias... Los enlaces a los calendarios se compartirán con las familias y estarán disponibles en el tablón de anuncios de la plataforma.